4 rytmeøvelser

Her er fire rytmeøvelser som du kan prøve på at læse. De første to er på fire takter, og de næste to er på 8 takter. Du kan se hvornår de ender ved at der er både en tynd og en tyk taktstreg.

Du er meget velkommen at optage lyd når du læser rytem (glem ikke at fortælle hvad for en rytme du læser), og sende lyden til mig via kontaktformularet på teorisiden.

1

2

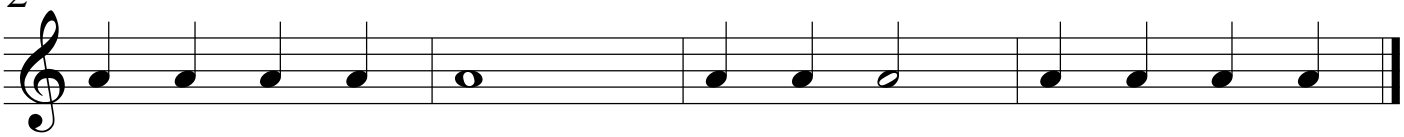

3

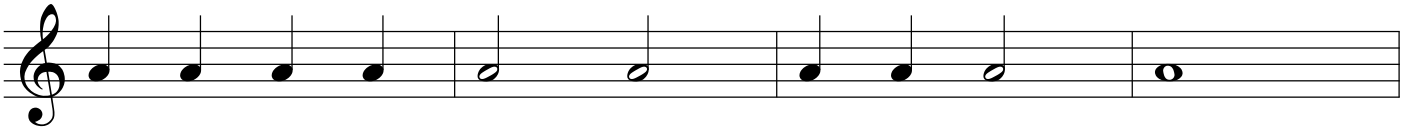

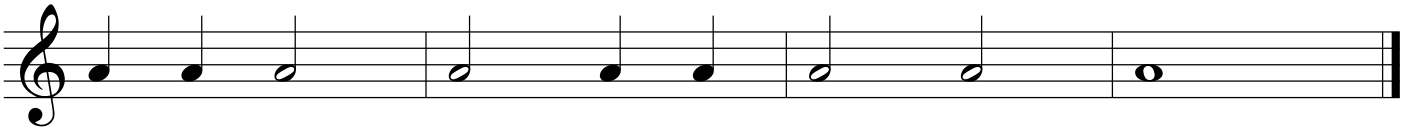
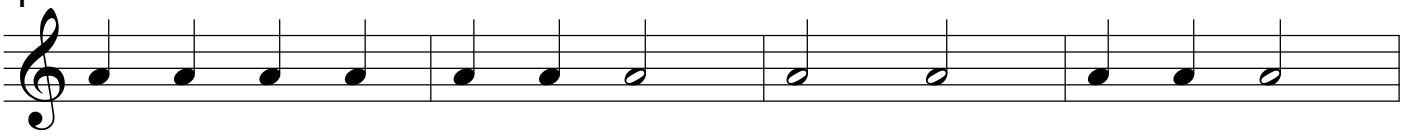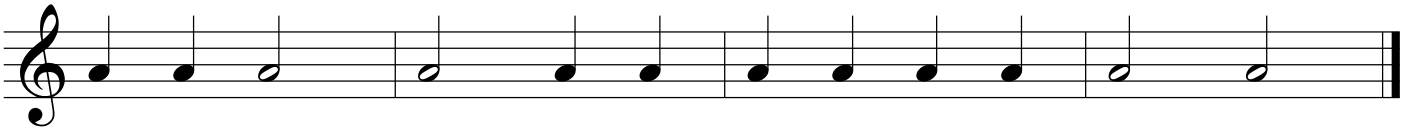
4